全体図

SURIA KLCC



WESTERN UNION はSURIA KLCCのG階にあります。

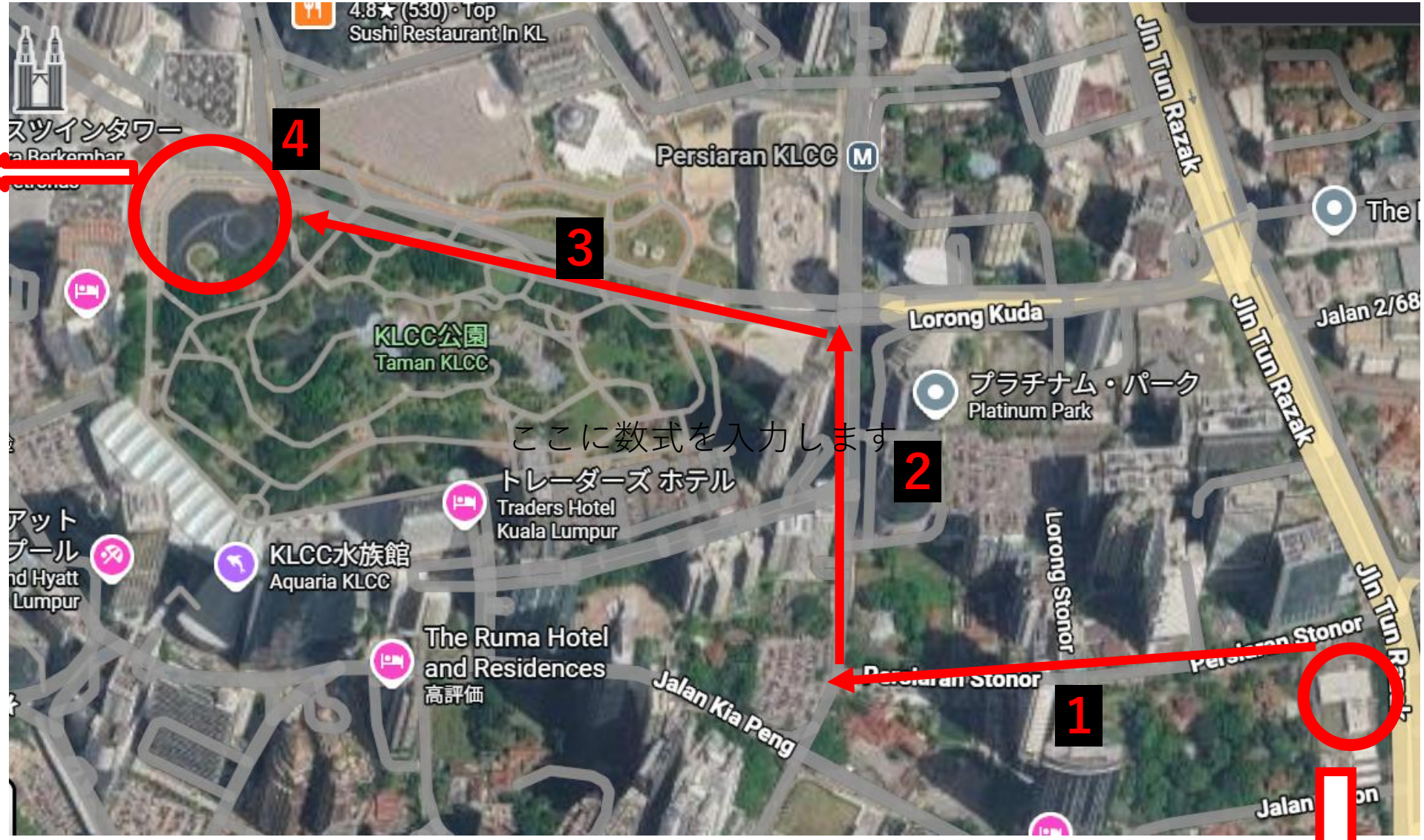

スタート
日本大使館

WESTERN UNIONへの行き方

📍大使館を出たら
①左へ曲がります。
②そのまま突き当たりまで進みます。

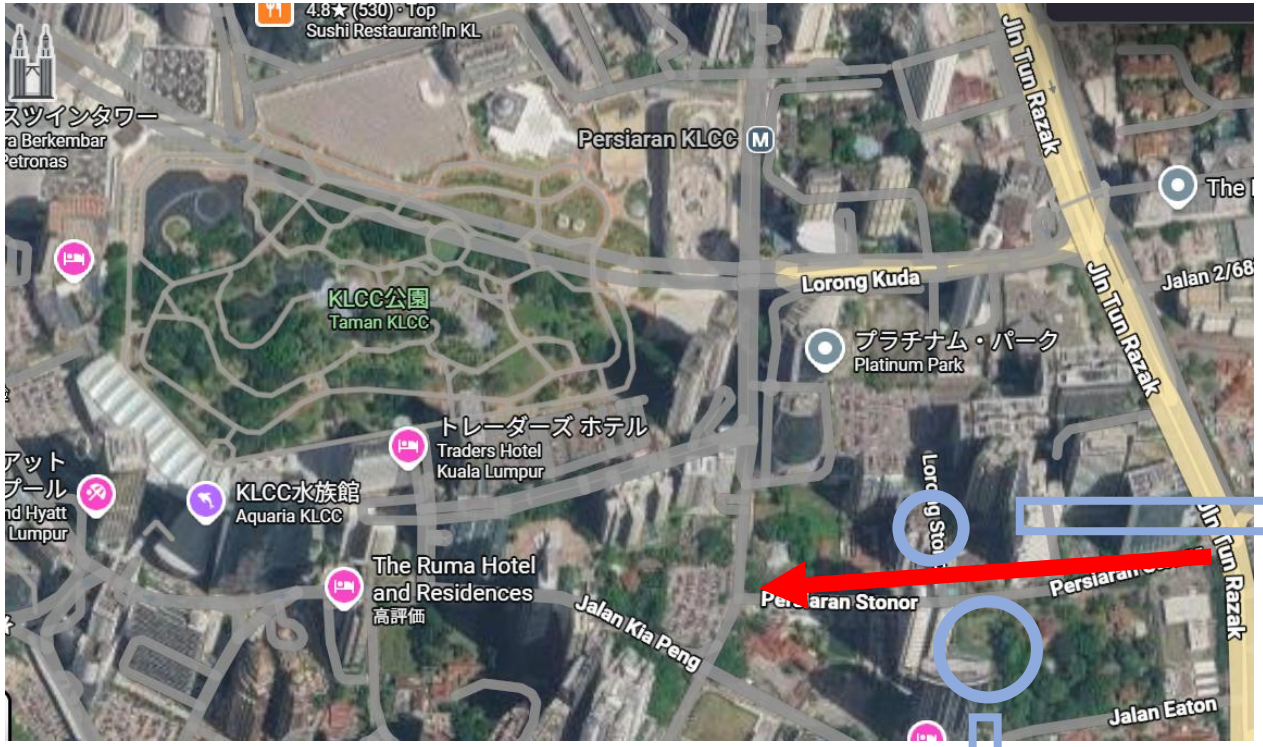

途中で進行方向の右側にベトナム大使館があります

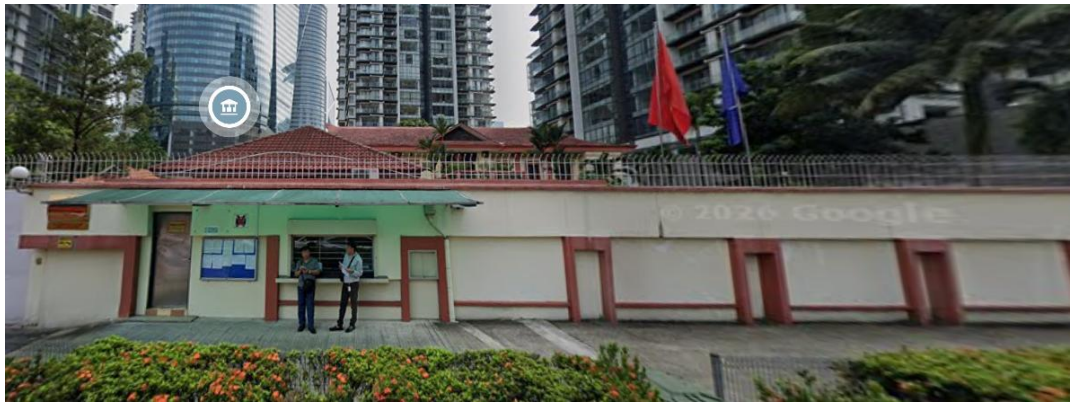



左側にTHE MANOR HOTELがあります

2

突き当たりを、右に曲がり、大きな交差点までまっすぐ進みます。

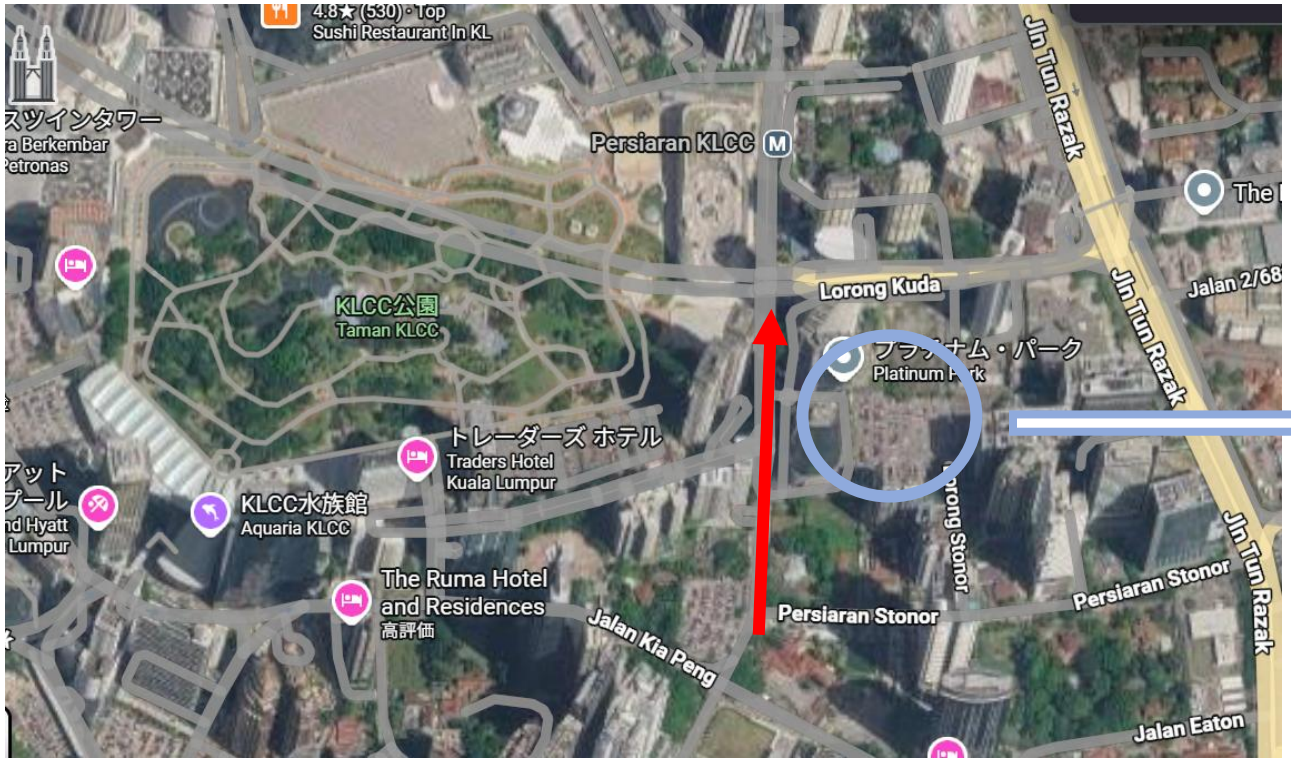

途中で進行方向の右側にPLATINUM PARKがあります。



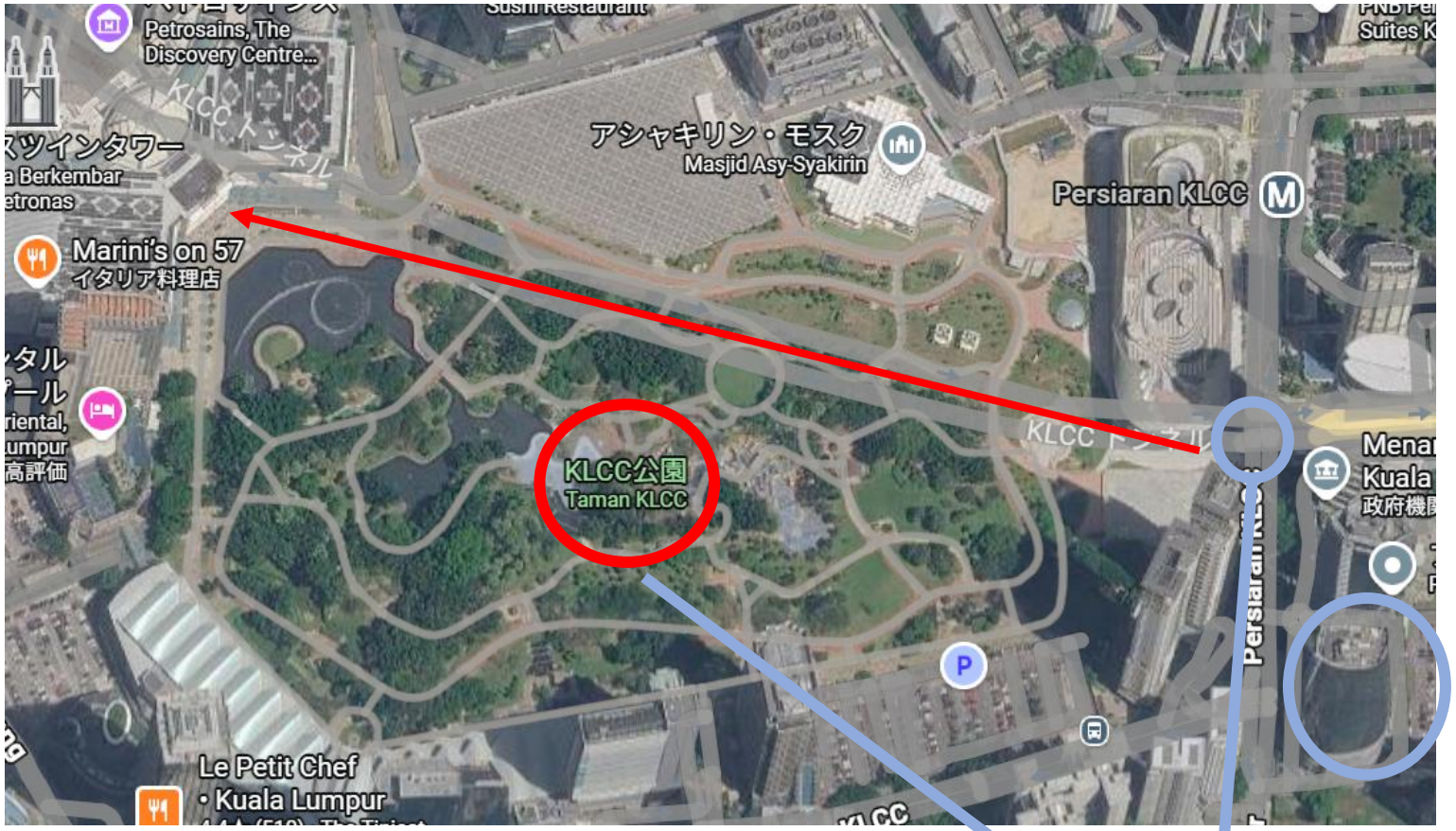

PLATINUM PARK

📍大きな交差点にさしかかったら、信号を渡って、公園に入ってください
📍ツインタワーを目印に、公園内を進んでください。

4



ツインタワー及びSURIA KLCCの近くまで行くと、大きな噴水があります。噴水のそばに、SURIA KLCCへの入口があります。

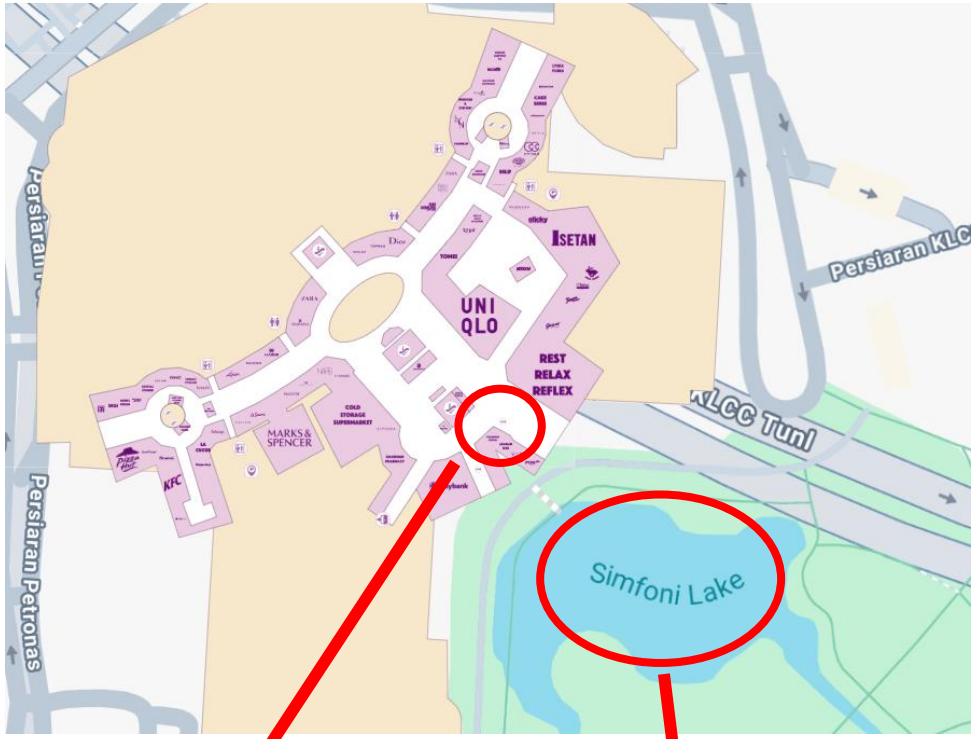

SURIA KLCCへの入り口

噴水広場

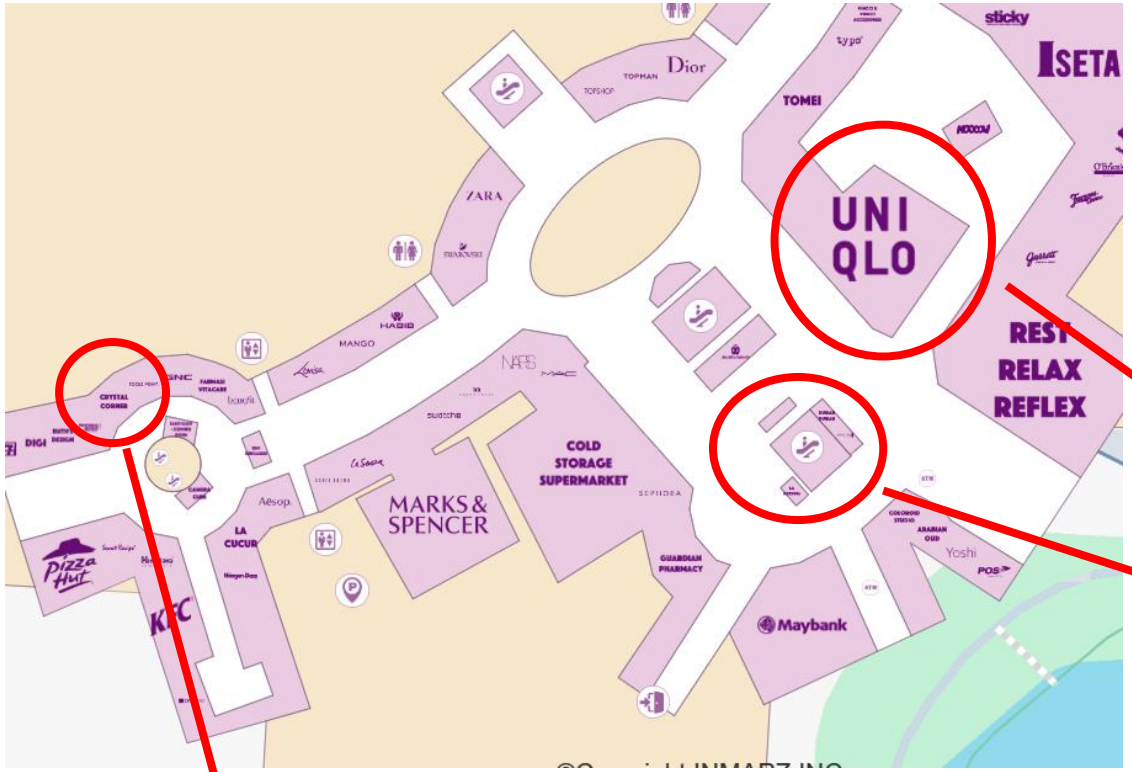

- 建物に入ると、すぐにエスカレーターがあります。
- エスカレーターで1つ下へ降りてください。
- 下に降りたら、右側にUNIQLOがあります

WESTERN UNIONはここにあります

